Inhaltsverzeichnis

Skype 1
Skype Download 2
Skype Anmeldung: 4
Kontakte hinzufügen 6
Anruf am Festnetz 9
Tarife ins Festnetz 10

Skype

Mit „Skype“ telefonierst du über das Internet. Bei eingerichteter Webcam ist auch das Führen von Videotelefonaten mit bis zu zehn Teilnehmern möglich. Wie bei einem herkömmlichen Messenger lassen sich auch Textnachrichten und Dateien austauschen. Anrufe zu anderen „Skype“- Nutzern sind kostenlos, für Telefonate ins Festnetz oder zu Mobilnummern werden Gebühren fällig, die allerdings recht günstig auf Festnetze im Ausland sind.

Du wirst von Skype außerdem über anstehende Geburtstage der gepeicherten Kontakte benachrichtigt, vorausgesetzt das Geburtsdatum ist im Profil hinterlegt.

Flocom

Skype Download

Kostenloser Download auf:

http://www.skype.com/intl/de/get-skype/

http://www.chip.de/downloads/Skype_13010241.html

Download ist relativ einfach und kann für Windows, Mac, Linux, Unternehmer, Handy und Fernsehgerät erfolgen.

Auf Ihrem Computer

Installieren Sie Skype, nehmen Sie Freunde und Bekannte in Ihre Kontaktliste auf und kontaktieren Sie sie kostenlos per Sprachanruf, Videoanruf oder Sofortnachricht. Sie können auch Kontakte anrufen, die keine Skype-Nutzer sind, und zwar zu wirklich günstigen Tarifen.

Skype für Windows herunterladen

Hier

Scrollen

Hier klicken

Skype für Windows herunterladen

Treffen Sie sich beliebig oft, egal wo Sie sich gerade in der Welt aufhalten.

Die neueste Skype-Version herunterladen

Die jüngste Version ist - 5.1 - Hier klicken

Am oberen Rand wird eine gelbe Leiste sichtbar, darauf klicken

Der Download von Dateien von dieser Site auf den Computer wurde aus Sicherheitsgründen geblockt. Klicken Sie hier, um Optionen anzuzeigen...

und die Datei herunterladen

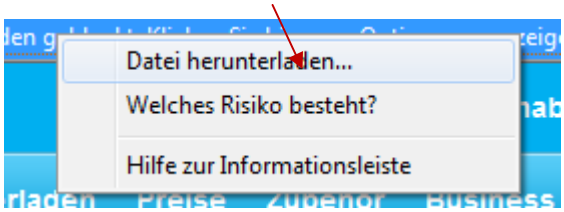

Ausführen klicken - Warten und danach wieder auf Ausführen.

HIER die Sprache wählen "**Deutsch**" >>

ZUSTIMMEN >> WARTEN!

Nach dem Download muss man sich anmelden.

Einfach ausfüllen.

Danach auf

Zustimmen-Konto erstellen klicken

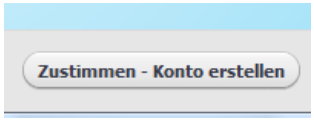

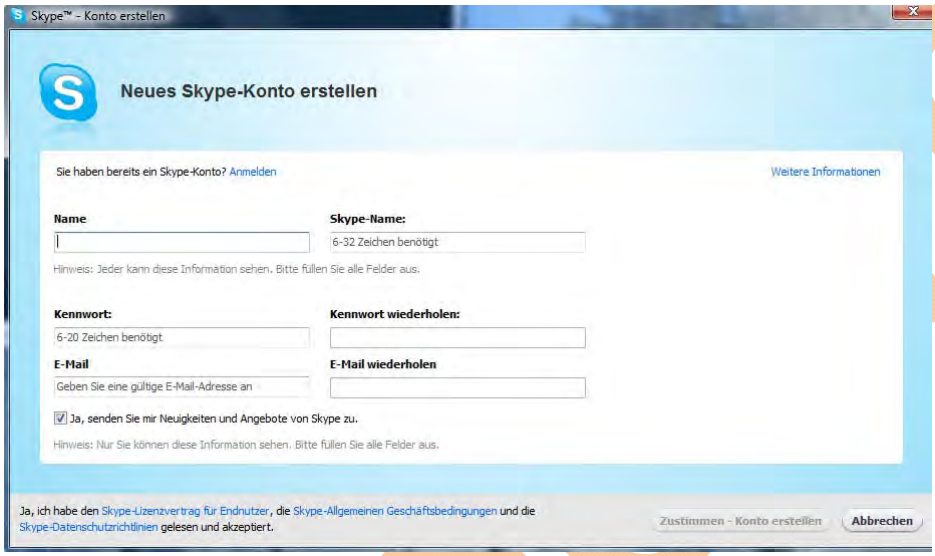

Es kann vorkommen, daß ein anderer Name vorgeschlagen wird. Man kann die Vorschläge annehmen, oder einen anderen wählen.

Bereits jetzt ist Skype eingerichtet. Allerdings sollten einige Einstellungen erfolgen

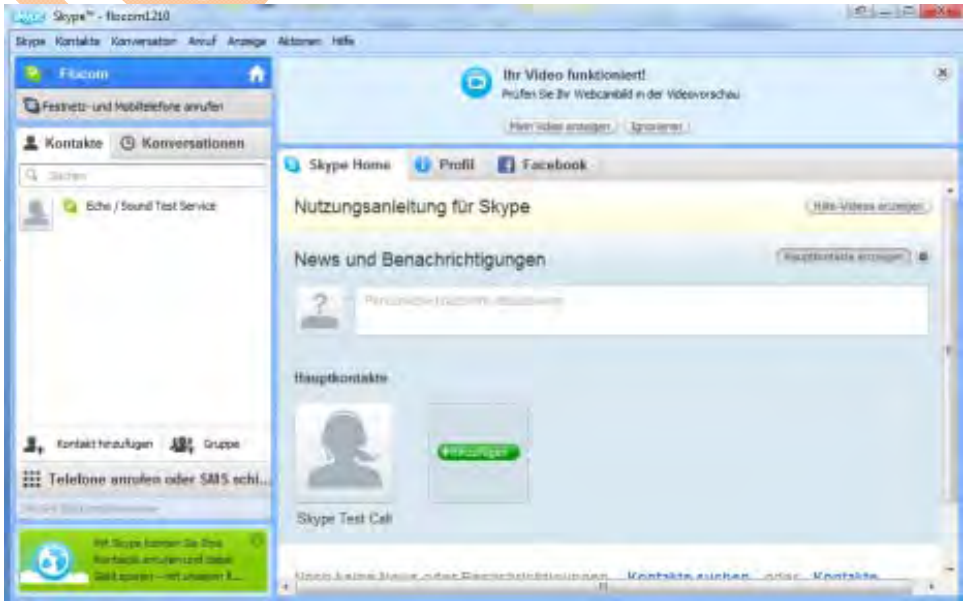

Skype Anmeldung:

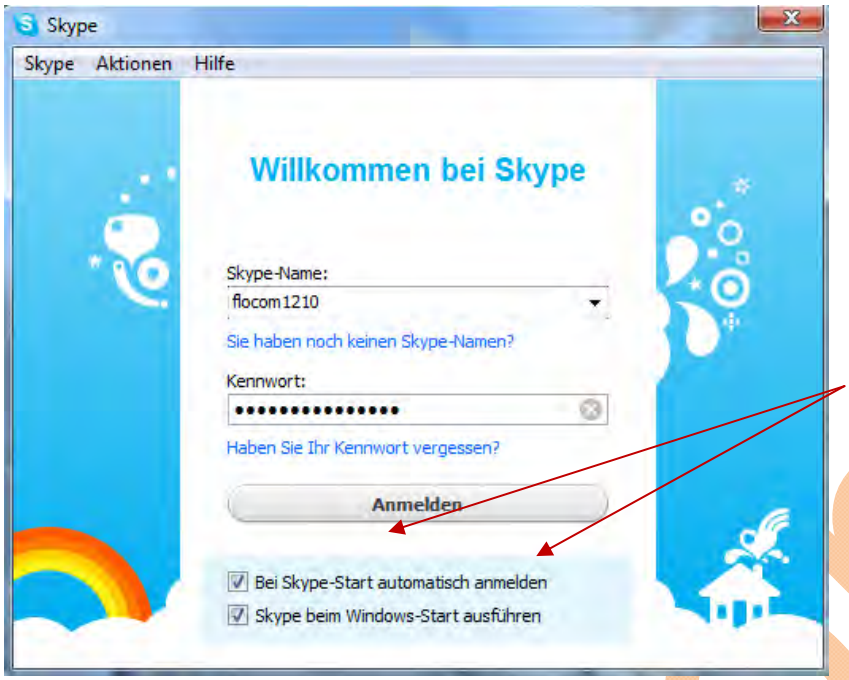

Auswählen

Was man möchte

Lesen und das ausführen, was man möchte

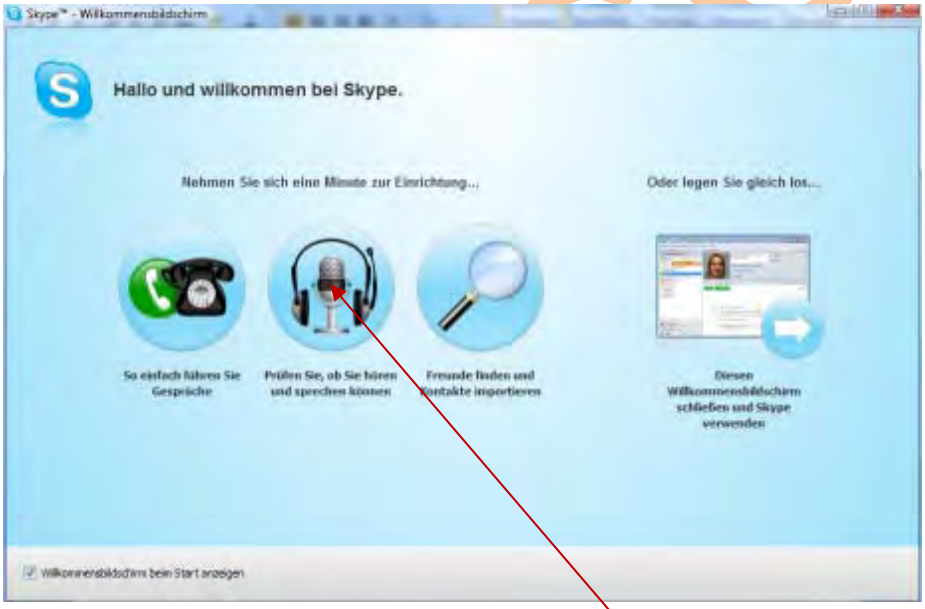

Dieses Hackerl kann man wegnehmen, dann kommt dieses Fenster nicht bei JEDEM Einstieg.

Teste, ob die Lautsprecher, die Webcam und das Mikro richtig eingestellt sind.

Man kann auch nach der Anmeldung direkt testen

Hier Klicken und danach auf „Anrufen“ Man kann testen, ob das Mikro OK ist.

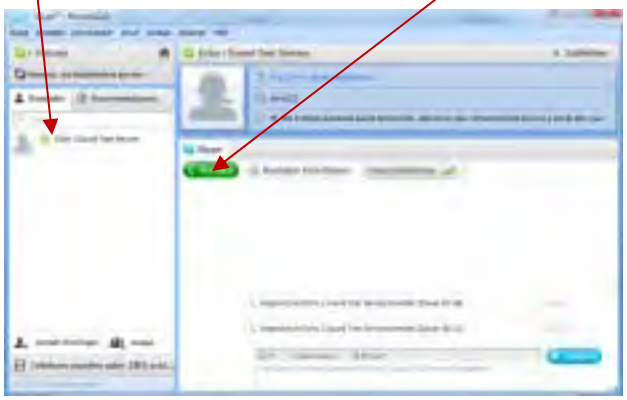

Nun machen wir einige wichtige Einstellungen:
Aktionen >> Optionen klicken

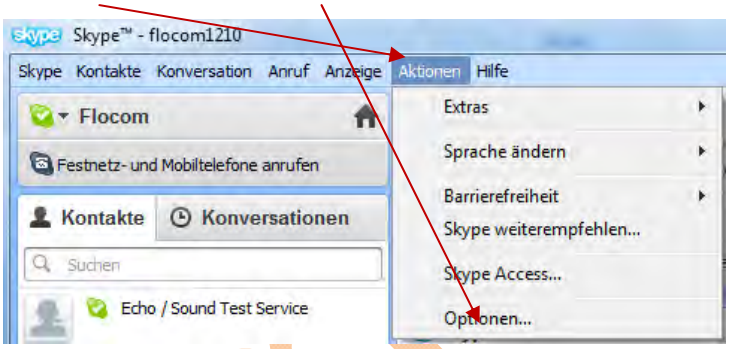

Die wichtigste Einstellung ist die Privatsphäre – Mein Rat einstellen, daß NUR die eigenen Kontakte anrufen könne usw.

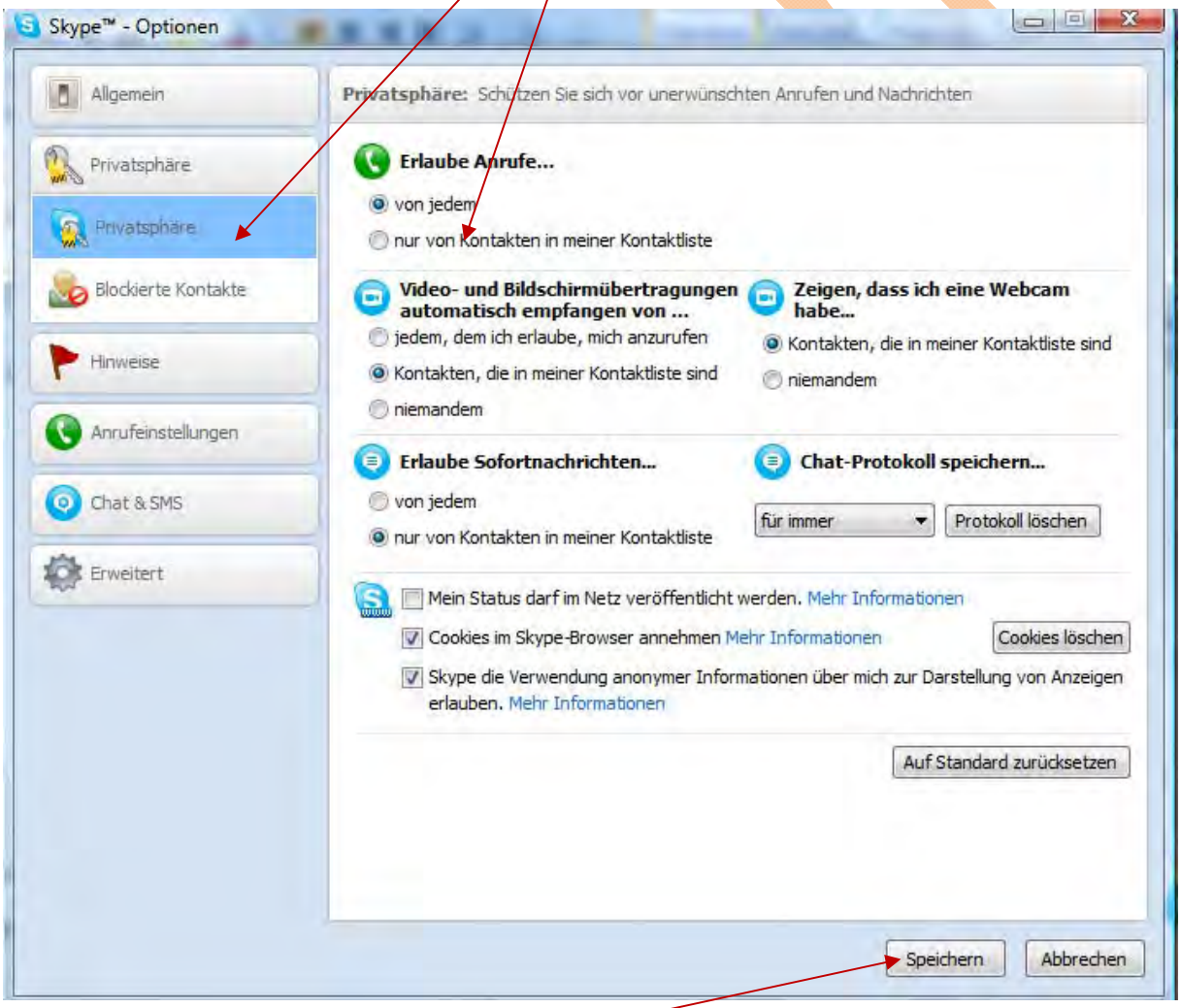

Man kann ein eigenes Foto eingeben, eine Mitteilung, die alle sehen können eingeben usw. Aufschreiben wo man etwas verändert hat. Anschließend auf **Speichern** klicken

Kontakte hinzufügen

Nun geht es los: Kontakte eingeben, wenn man den Skype Namen kennt.

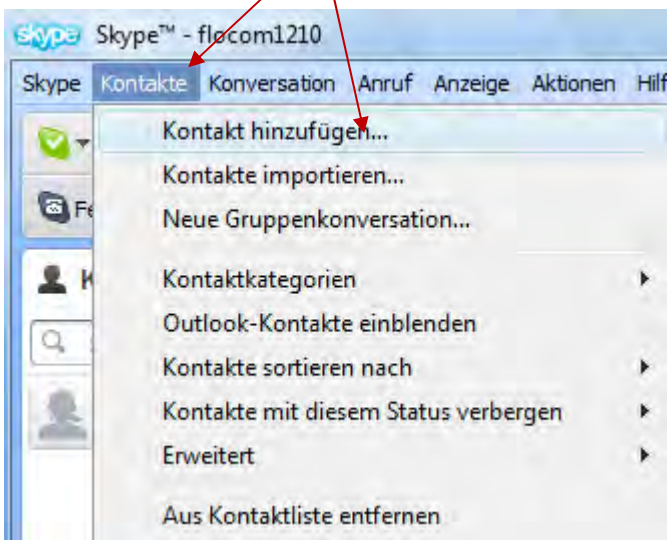

Hinzufügen.

Dieses Fenster erscheint und die Person, die eingegeben wurde, muß bestätigen, daß sie bereit ist.

Sucht man eine Person, weil man nicht genau weiß, wie der Freund angemeldet ist, gibt man bei Suche den Namen ein.

Hilfreich ist auch der Ort

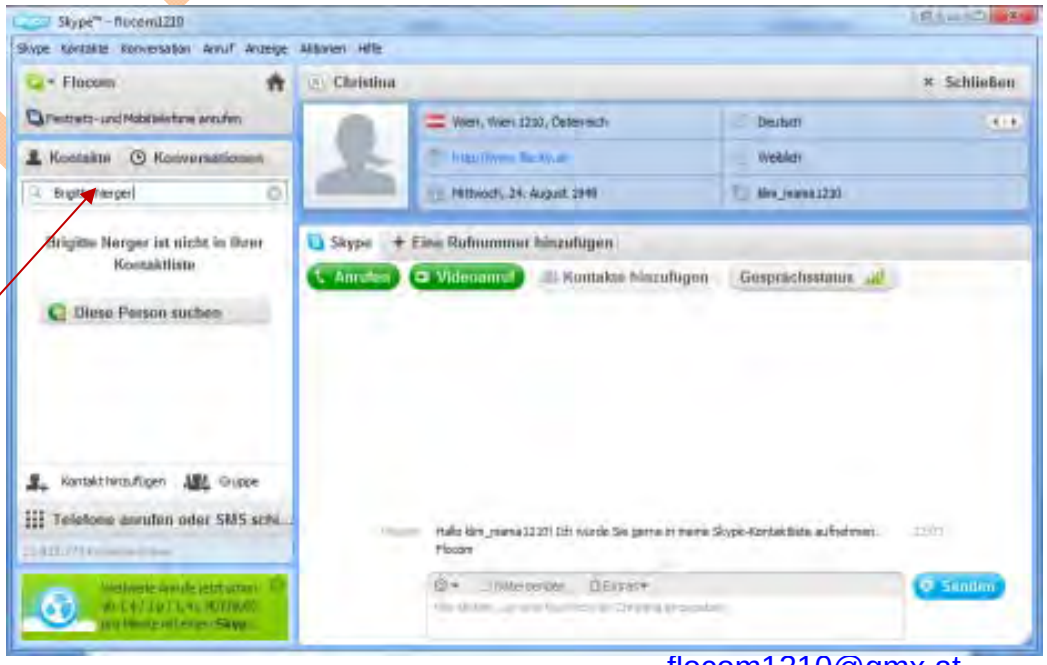

Hier kann man aussuchen, ob der oder die Richtige® dabei ist.

Hat man keine Übereinstimmung gefunden, kann man es auch mit der Mailadresse versuchen.

Hat man den Kontakt eingegeben und alles ist angenommen, kann man sehen, ob der Teilnehmer online oder offline ist.

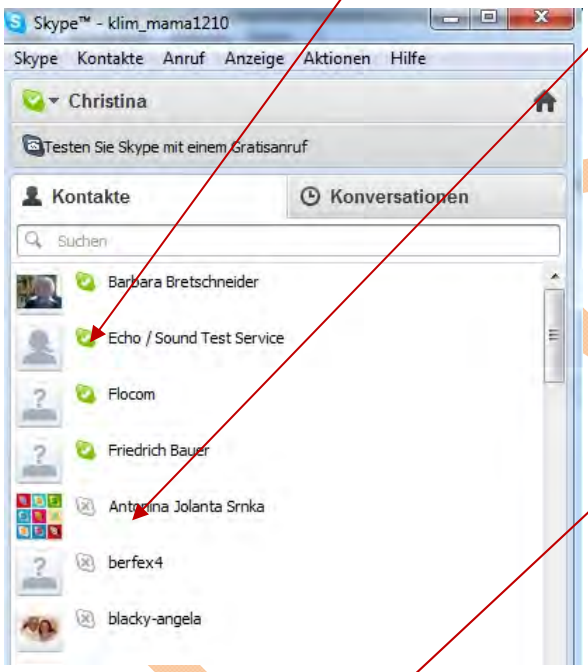

Ist ein Kontakt online kann man mit der rechten Maustaste den Namen anklicken und wählen, was man tun will

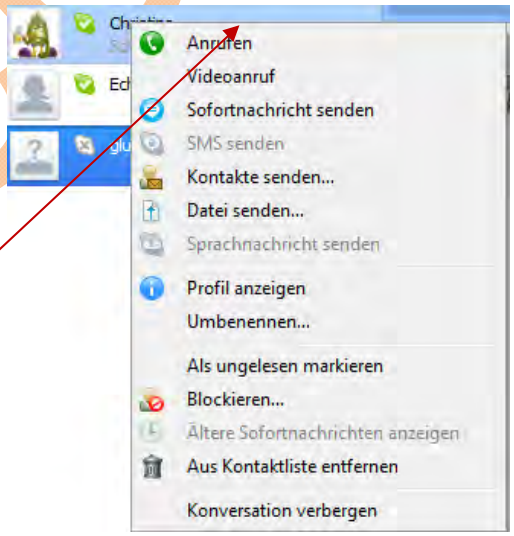

Bei einer Sofortnachricht, klickt man ganz unten im geöffneten Fenster HIER hin.

Jetzt kann man schreiben und wenn man auf „Enter“ oder hier auf Sendenklickt, scheint der Text bei dem angeschriebenen Kontakt auf.

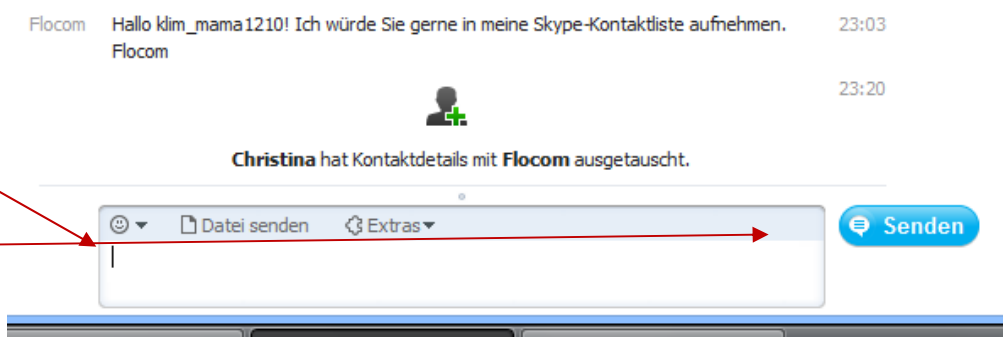

Anruf

Klickt man den Namen, der online ist 1x an, ist dieses Fenster sichtbar.
Bei einem **Anruf,** klingelt es bei dem angerufenen Kontakt , Annehmen klickt man auf den GRÜNEN Hörer und beim Auflegen auf den ROTEN Hörer.

Kontakt zu einem Gespräch zufügen und man kann mit mehreren Leuten gleichzeitig reden.

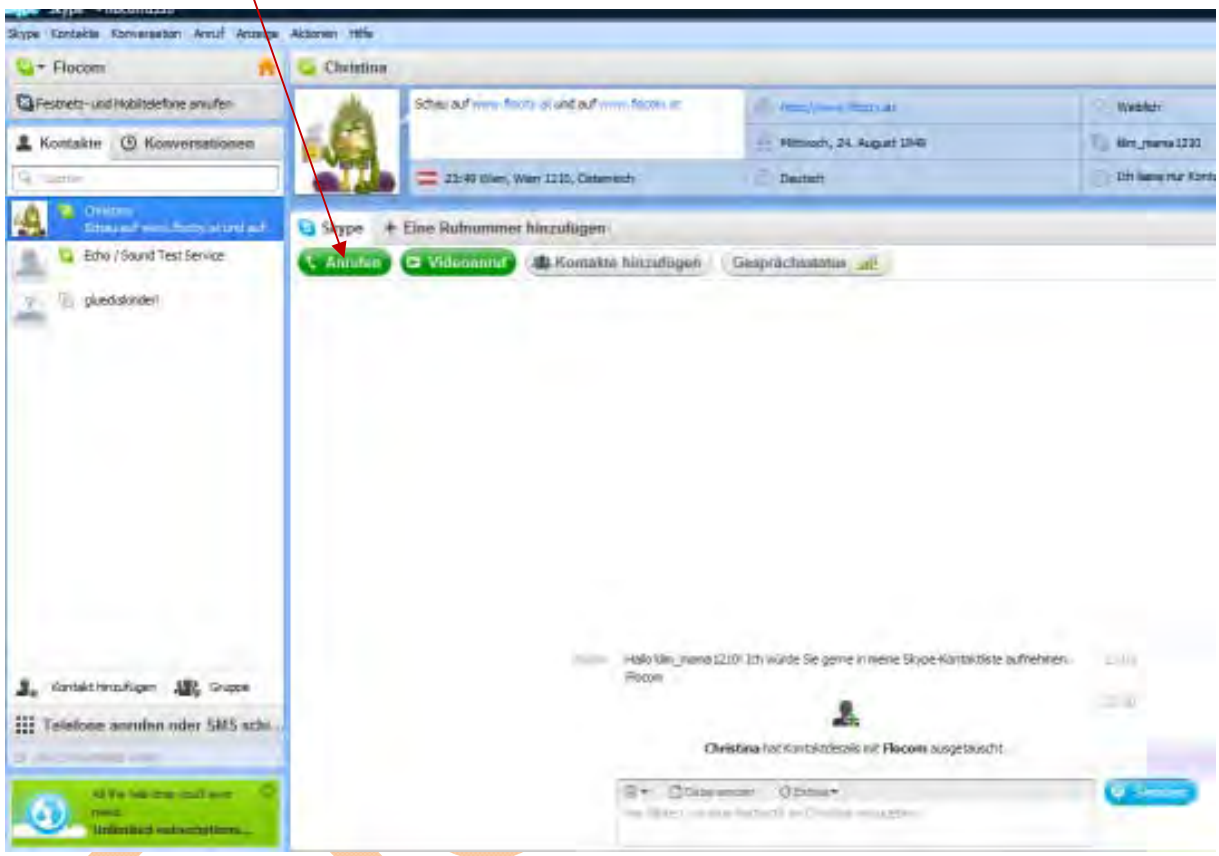

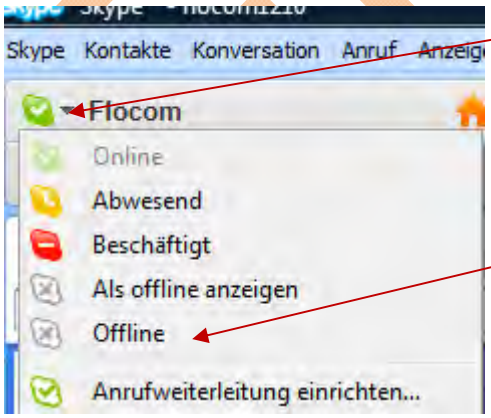

Hier oben kann man den eigenen Status ändern

Stellt man den eigenen Status auf Offline, kann niemand sehen, ob man am PC ist, aber man selbst auch nicht wer online ist.

Anruf am Festnetz

Möchte man nun zu einem Festnetz (Handy geht auch ist aber teurer) anrufen ist es nötig ein Skype Guthaben zu erstehen.

Klicke auf Skype >> Skype Guthaben erwerben >> Eingeben und Weiter klicken

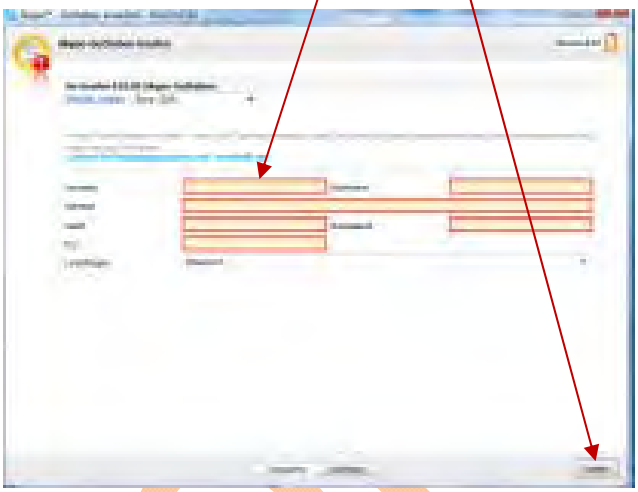

Hier klicken, wenn man ein Guthaben hat. Man kann genauso wie auf einem Telefon wählen (Mausklick)

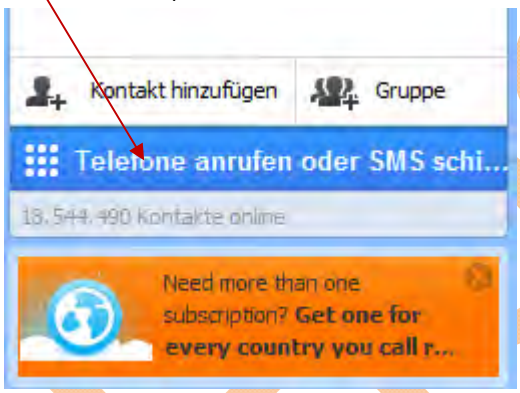

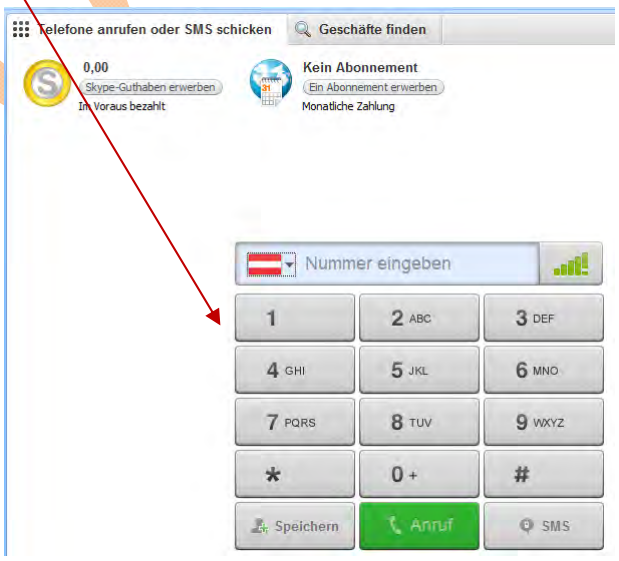

Ganz rechts in diesem Fenster kann man sich auch die Tarife heraussuchen, um festzustellen, ob man wirklich günstiger anrufen kann.

Tarife ins Festnetz

Hier eine Übersicht
http://www.skype.com/intl/de/prices/

Klicke auf das Dreieck

Hier das Beispiel Deutschland:

Noch viel Spaß mit dem Telefonieren mit deinen Freunden.